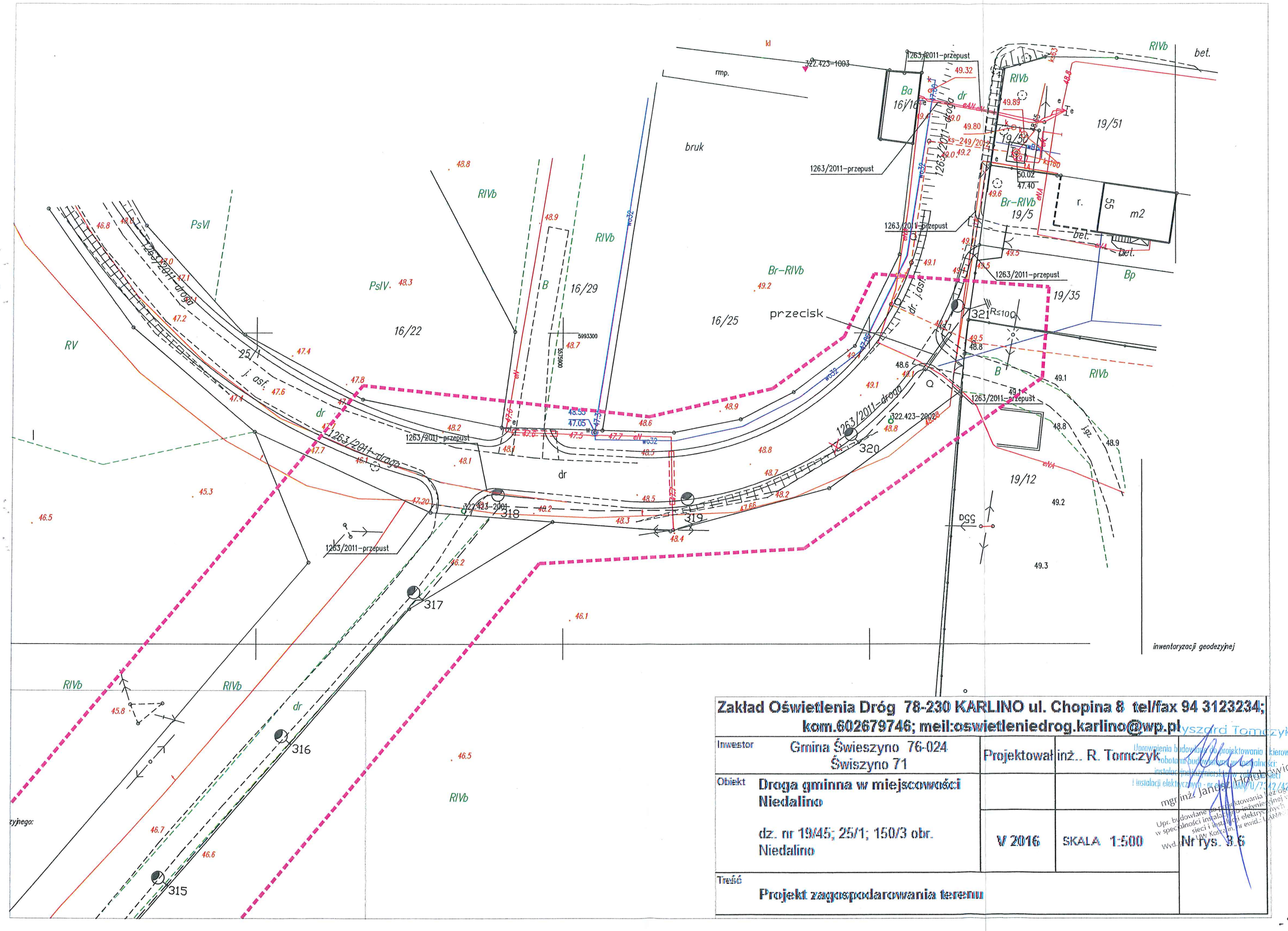


**Zakład Oświetlenia Dróg 78-230 KARLINO ul. Chopina 8 tel/fax 94 3123234; kom.602679746; meil:oswietleniedrog.karlino@wp.pl**

| | | | |
|---|---|---|---|
| Inwestor | Gmina Świeszyno 76-024 Świszyno 71 | Projektował inż.. R. Tomczyk | |
| Obiekt | **Droga gminna w miejscowości Niedalino** | | |
| | dz. nr 19/45; 25/1; 150/3 obr. Niedalino | V 2016 | SKALA 1:500 |
| Treść | **Projekt zagospodarowania terenu** | | Nr rys. 3.6 |

Ryszard Tomczyk
Uprawnienia budowlane do projektowania i kierowania robotami budowlanymi w specjalności: instalacyjnej inżynierskiej w zakresie sieci i instalacji elektrycznych - nr ewid. DAN/U/7342/42/93
mgr inż. Janusz Hołubowicz
Upr. budowlane do projektowania bez ograniczeń w specjalności instalacyjno-inżynierskiej w zakresie sieci i instalacji elektrycznych
Wyd. nr UW Koszalin, nr ewid.: LAN/...